Commission Locale de l'Eau

SAGE Isle Dronne

6 juin 2013 - Périgueux

SAGE Isle Dronne
Commission Locale de l'Eau

Ordre du jour de la CLE

1. Approbation du compte-rendu de la CLE du 15 mars 2012
2. Présentation du rapport d'activité
3. Les consultations pour avis de la CLE
4. Délibération donnant délégation au bureau pour rendre des avis
5. Bilan des réunions géographiques
6. Programme de travail
7. Point d'actualité sur le territoire et questions diverses

SAGE Isle Dronne
Commission Locale de l'Eau

1. Approbation du compte-rendu de la CLE du 15 mars 2012

1. Approbation du compte-rendu de la CLE du 15 mars 2012

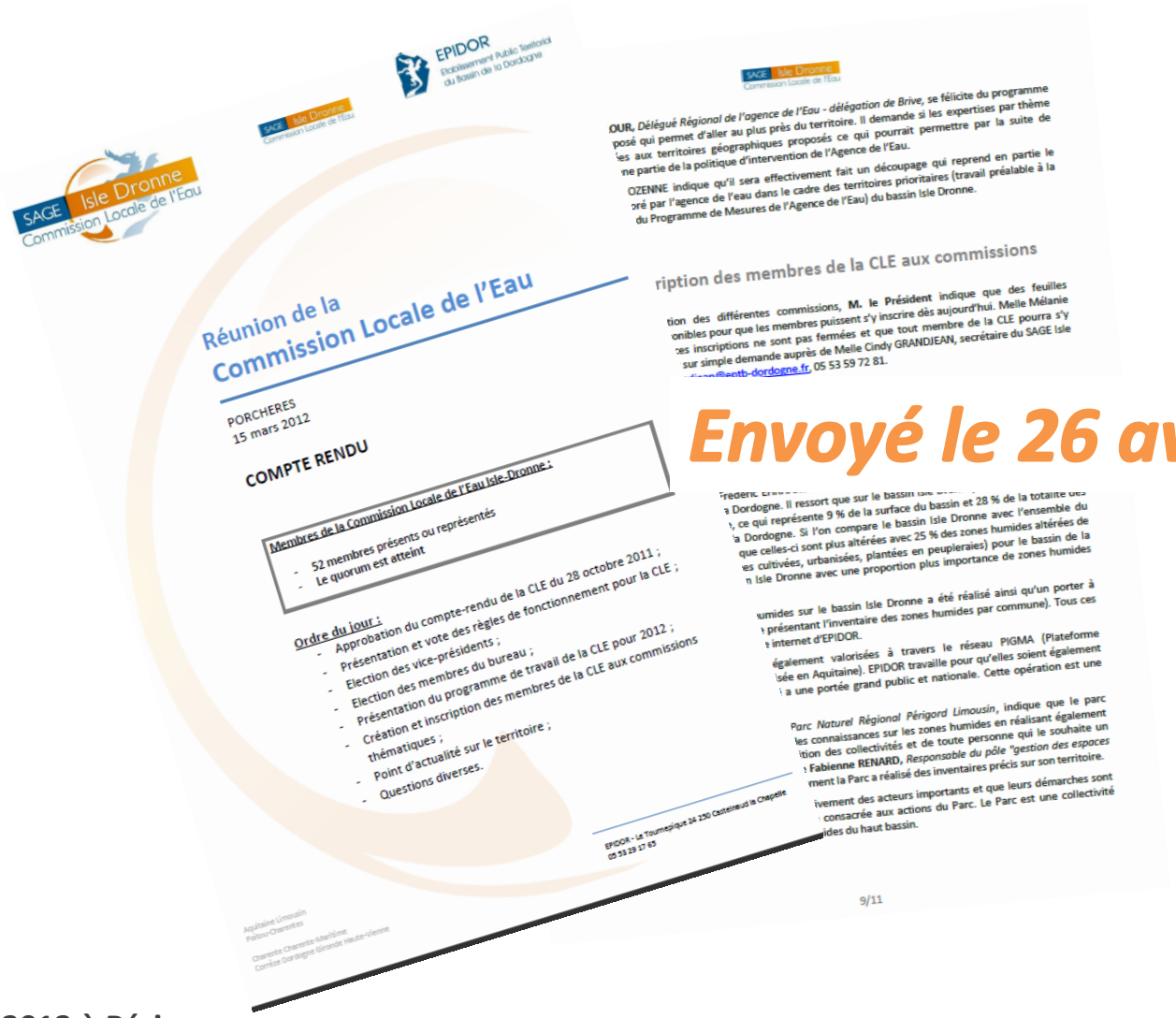

Réunion de la
Commission Locale de l'Eau

PORCHERES
15 mars 2012

COMPTE RENDU

Membres de la Commission Locale de l'Eau Isle-Dronne :
- 52 membres présents ou représentés
- Le quorum est atteint

Ordre du jour :
- Approbation du compte-rendu de la CLE du 28 octobre 2011 ;
- Présentation et vote des règles de fonctionnement pour la CLE ;
- Election des vice-présidents ;
- Election des membres du bureau ;
- Présentation du programme de travail de la CLE pour 2012 ;
- Création et inscription des membres de la CLE aux commissions thématiques ;
- Point d'actualité sur le territoire ;
- Questions diverses.

Envoyé le 26 avril 2012

Le 6 juin 2013 à Périgueux

2. Rapport d’activité du SAGE

Le 6 juin 2013 à Périgueux

2. Rapport d'activité du SAGE

La CLE Isle Dronne :

- CLE du 28 octobre 2011
- CLE du 15 mars 2012
- Bureau du 30 novembre 2012
- CLE du 6 juin 2013

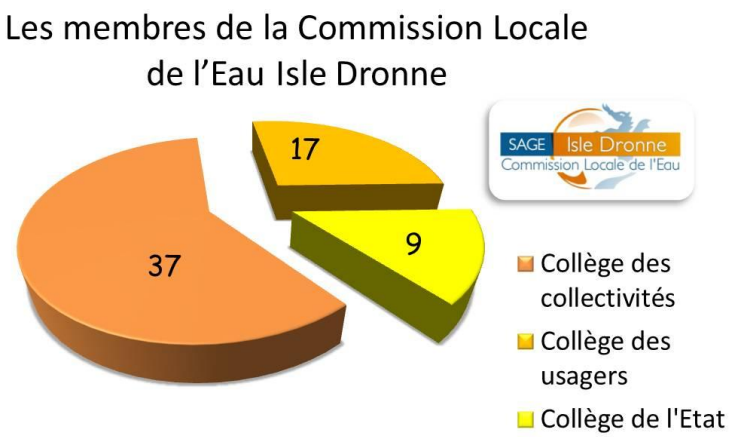

Un Président
Cinq Vice-Présidents
Un Bureau à 16 membres
Des règles de fonctionnement
Une structure porteuse

2. Rapport d'activité du SAGE

Les courriers de la CLE :

3 consultations

Projet de zones vulnérables
Organisme unique
Classement des cours d'eau

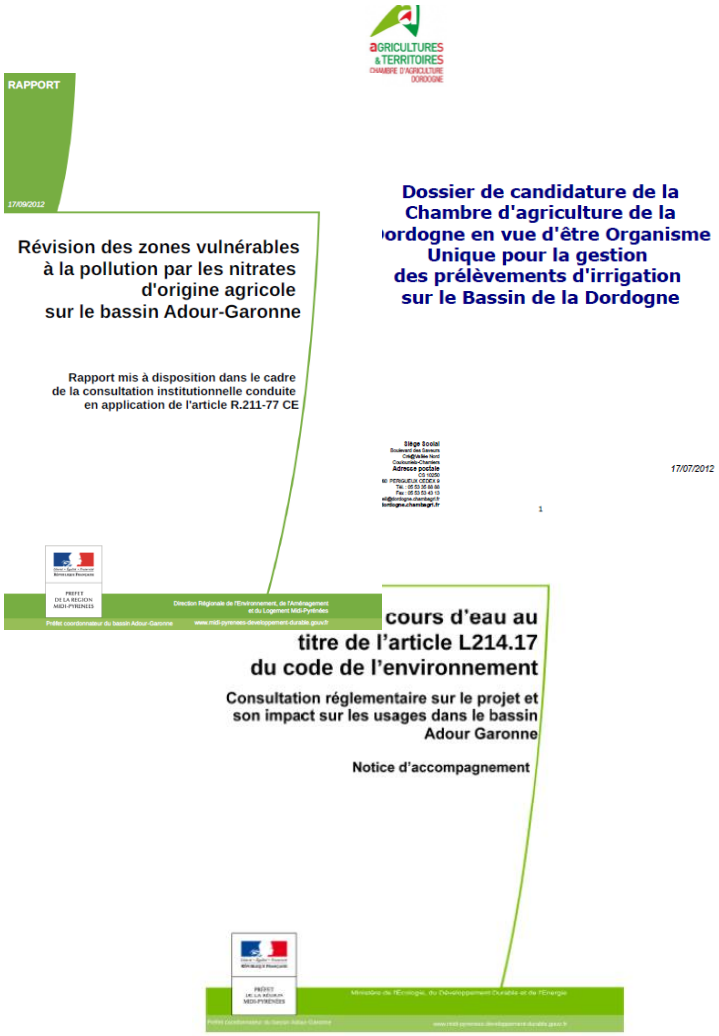
RAPPORT

17/09/2012

Révision des zones vulnérables à la pollution par les nitrates d'origine agricole sur le bassin Adour-Garonne

Rapport mis à disposition dans le cadre de la consultation institutionnelle conduite en application de l'article R.211-77 CE

Dossier de candidature de la Chambre d'agriculture de la Dordogne en vue d'être Organisme Unique pour la gestion des prélèvements d'irrigation sur le Bassin de la Dordogne

17/07/2012

cours d'eau au titre de l'article L214.17 du code de l'environnement

Consultation réglementaire sur le projet et son impact sur les usages dans le bassin Adour Garonne

Notice d'accompagnement

Point à l'ordre du jour

2. Rapport d'activité du SAGE

Animation géographique :

4 Secteurs
4 réunions

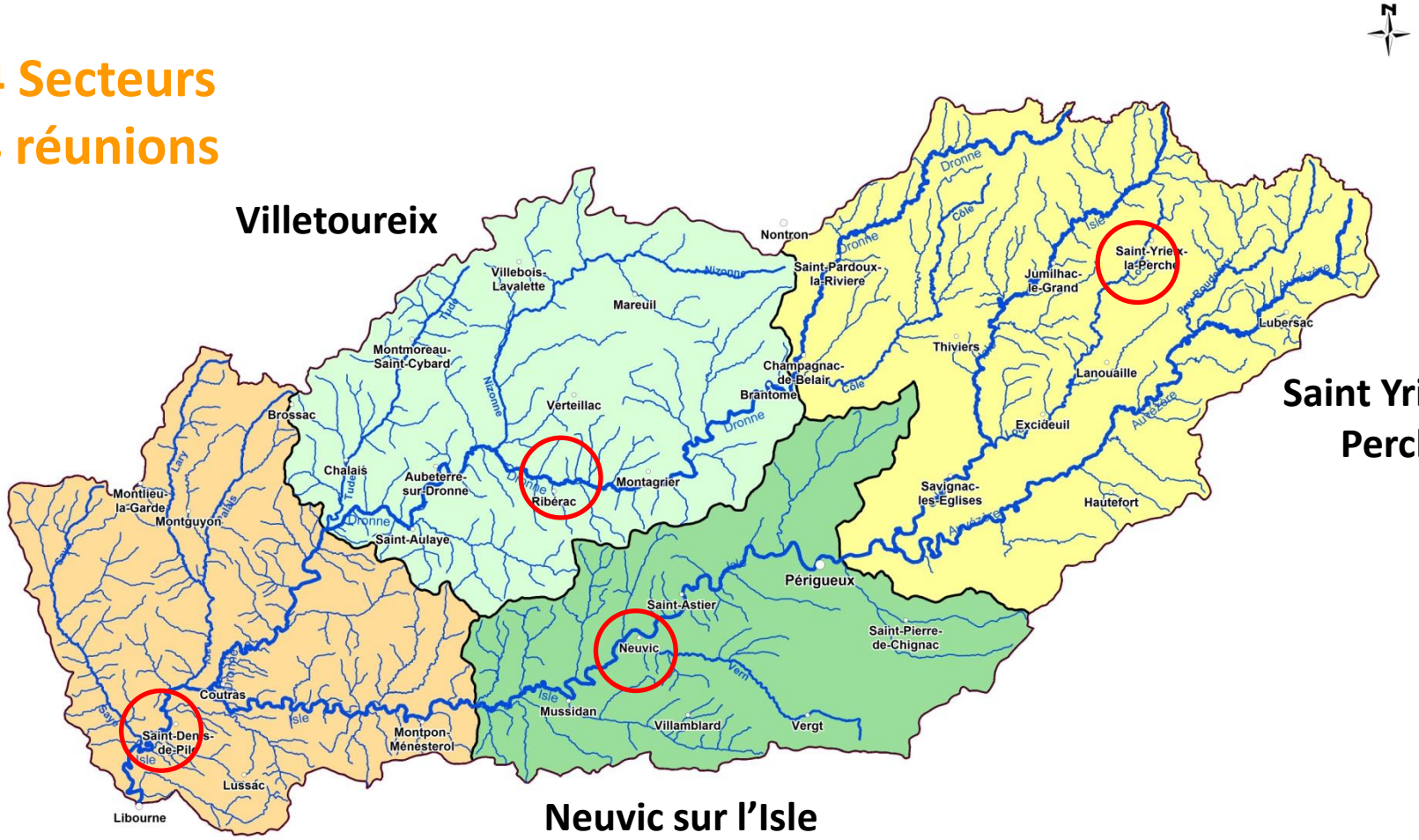

Le 6 juin 2013 à Périgueux

2. Rapport d'activité du SAGE

Animation géographique :

Méthode « tables rondes »

5 fiches de synthèse

présentations thématiques en salle

Des temps d'animation de 40 min sous forme de tables rondes

2. Rapport d'activité du SAGE

Animation géographique :

168 acteurs

19 tables

Des échanges riches :

Point à l'ordre du jour + compte rendu

2. Rapport d'activité su SAGE

Création du site internet du SAGE :

Créé en juin 2012

1000 visiteurs

Accès membres de la CLE

www.sage-isle-dronne.fr

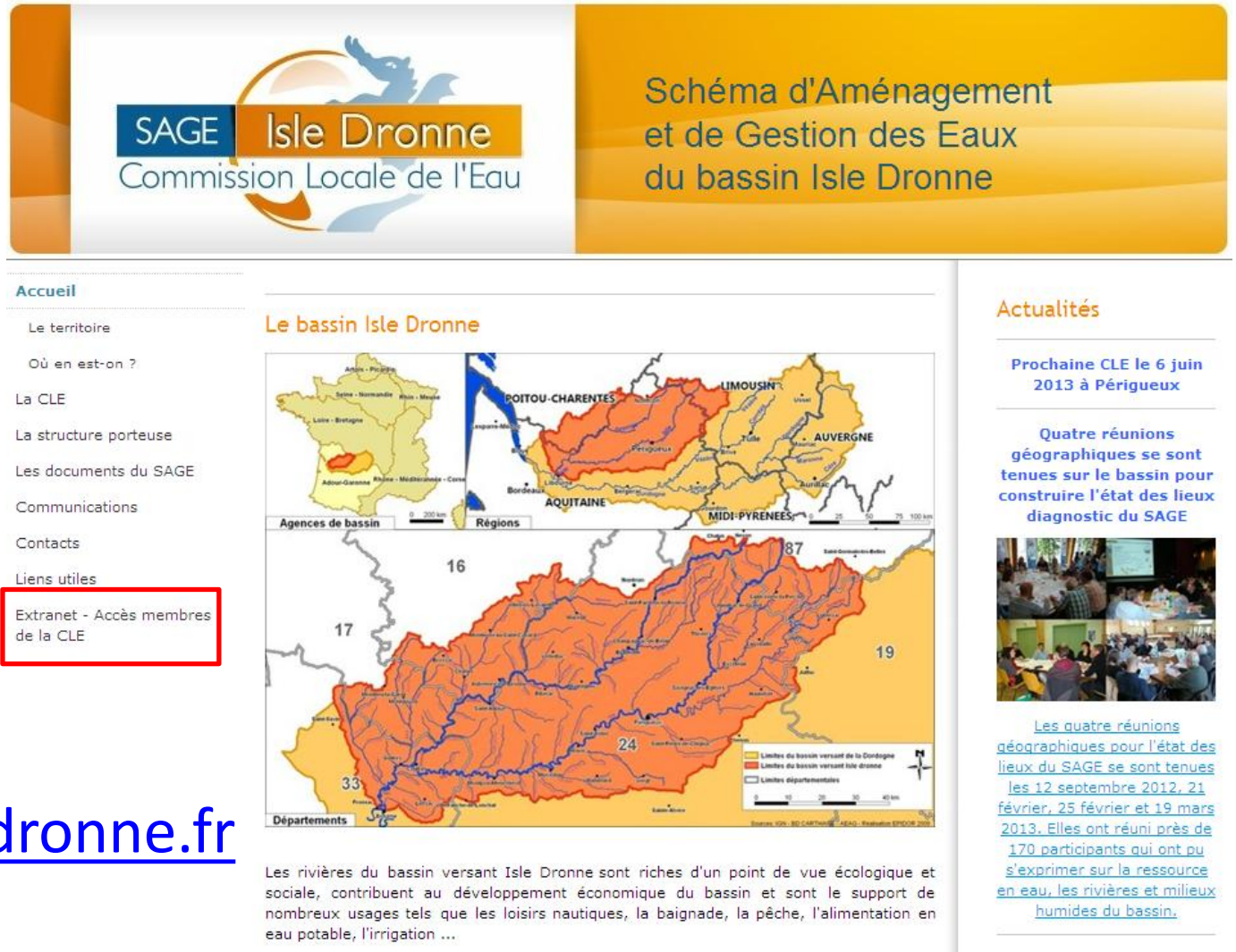

2. Rapport d'activité du SAGE

Séminaire d'échanges :

Le 12 juillet 2012
à Pont Réan (35)

SAGE Vilaine
M. DEMOLDER
M. GUERIN
Mme. LELIEVRE
M. ARRONDEAU

SAGE Isle Dronne
M. MAROIS
M. DEGUILHEM
EPIDOR

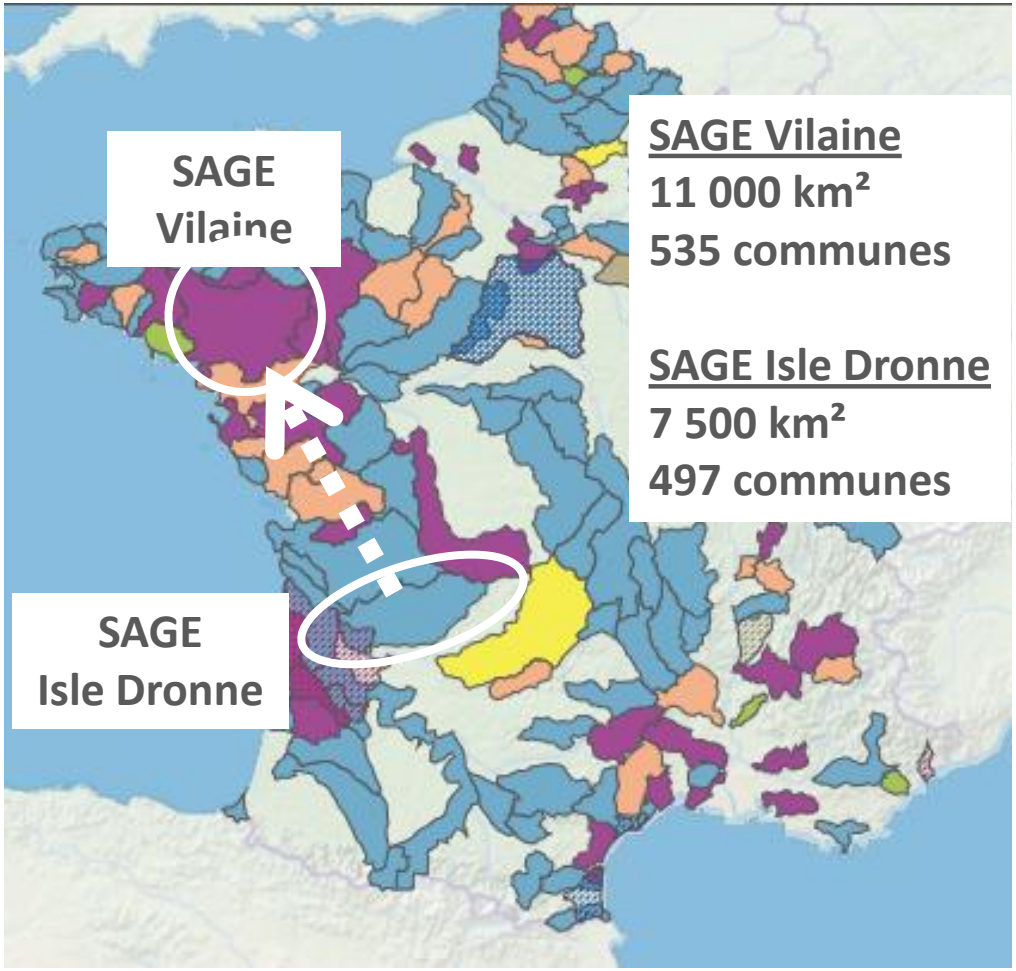

3. Les consultations de la CLE

3. Les consultations de la CLE

3 consultations :

- Projet de zones vulnérables (arrêté le 31 décembre 2012)
- Organisme unique (désigné le 31 janvier 2013)

Délais trop courts pour réunir la CLE

- Classement des cours d'eau (au cours de l'année 2013)

Bureau du 30 novembre 2012

4. Délégation du bureau pour donner des avis

4. Délégation du bureau pour donner des avis

Proposition d'une délibération :

Délibération n°6 du 6 juin 2013

Vu l'article 4 des règles de fonctionnement de la CLE,

La CLE du SAGE Isle Dronne

Donne délégation au Bureau pour répondre aux demandes d'avis soumises à la CLE. Les avis du bureau sont pris à la majorité des voix des membres présents ou représentés, la voix du Président étant prépondérante en cas de partage égal des voix.

Le 6 juin 2013 à Périgueux

5. Bilan des réunions géographiques

5. Bilan des réunions géographiques

La méthode

Pré-état des lieux

Réunions géographiques

Constats unanimes

Les points à travailler

Commissions thématiques

Objectifs des commissions thématiques

1. Produire un exposé des enjeux du territoire basé sur des constats unanimes
2. Explorer des points à approfondir

Etat des lieux 1

Bureau

Etat des lieux 2

CLE

Etat des lieux

5. Bilan des réunions géographiques

Le risque d'inondation

Les constats unanimes

- Le risque est présent partout
- Les risques de ruissellements sont mal connus
- Les crues sont moins fréquentes
- La vulnérabilité des populations augmente : *perte de la mémoire des crues, constructions en zones inondables (40 000 habitants en zone inondable)*
- Les zones à forts enjeux : *Périgueux et confluence Isle Dronne*
- Des milieux naturels sous pression : *zones humides, aménagement des rivières, urbanisation en zone inondable, pratiques de gestion des sols …*

5. Bilan des réunions géographiques

Le risque d'inondation

Les points à approfondir

- La déclinaison du PAPI de la Dordogne : *prise en compte de l'enjeu inondation à l'échelle du bassin*
- La prise en compte de l'enjeu inondation dans les documents d'urbanismes : *bâtit en zone inondable, artificialisation des sols…*
- Les facteurs d'influence : *seuils et plans d'eau, etc.*
- Le système d'alerte non adapté à l'influence maritime et aux affluents (Tude)

5. Bilan des réunions géographiques

L'étiage

Les constats unanimes

- Des cours d'eau plus vulnérables que d'autres : *Tude, Lizonne, Vern, Barbanne, Euche, Boulou, la Lourde…*

- Des facteurs d'influences : *seuils, étangs, zones humides, aménagement des cours d'eau, prélèvements, etc.*

- Des conséquences sur les milieux et les usages avec des impacts économiques : *eau potable, agriculture, loisirs aquatiques…*

5. Bilan des réunions géographiques

L'étiage

Les points à approfondir

- La gestion de l'étiage (axes et affluents) : *restrictions, suivi, etc.*
- Les liens entre étiages et aménagements : *seuils, étangs, aménagement des cours d'eau, etc.*
- Les pratiques agricoles : *évolution, surfaces, prélèvements, etc.*
- Les eaux souterraines *: menaces et risques, le karst*

5. Bilan des réunions géographiques

Les milieux naturels

Les constats unanimes

- Présence d'espèces remarquables : *vison, loutre, moule perlière …*
- Des habitats menacés : *perte de milieux (surface et fonctionnalité), pollutions, aménagement des cours d'eau, seuils, pression urbaine, étiages, espèces invasives*
- Le besoin d'information et de communication

5. Bilan des réunions géographiques

Les milieux naturels

Les points à approfondir

- Populations piscicoles : *état et gestion*
- La reconnaissance de l'espace rivière et des services rendus : *les milieux naturels ont une valeur*
- La continuité écologique : *stratégie de bassin*

La qualité de la ressource

Les constats unanimes

- Des problèmes existent
- Les milieux fonctionnels contribuent à une bonne qualité des eaux
- Manque de prise en compte de la capacité des milieux à supporter les rejets
- Des paramètres mal suivis : *résidus médicamenteux, pesticides*

La qualité de la ressource

Les points à approfondir

- Bilan de la qualité des eaux du bassin : *situation des cours d'eau, quantification des apports, etc.*
- Evaluation des coûts liés à une eau brute dégradée : *investissements, coûts de traitement, etc.*
- La baignade : *état des lieux et potentiel*

5. Bilan des réunions géographiques

Usages

Les constats unanimes

- De nombreux usages qui ont besoin de la ressource (qualité et quantité) : *vivant, eau potable, assainissement, agriculture, industrie, activités touristiques et de loisirs*
- Une conciliation des usages nécessaire
- Des efforts à poursuivre concernant l'assainissement mais un manque de moyens

Usages

Les points à approfondir

- L'eau potable : *évaluation de l'origine de la ressource, des besoins actuels et futurs*
- L'agriculture : *analyse des politiques agricoles*
- La navigation et le patrimoine fluvial : *pratique des loisirs nautiques et voies vertes*

Les eaux souterraines : un vaste sujet nécessitant une analyse particulière

6. Le programme de travail

6. Programme de travail

Commissions thématiques

Objectifs :

- produire un exposé des enjeux du territoire basé sur des constats unanimes
- explorer des points à approfondir

4 commissions à réunir en 2013:

- Milieux naturels
- Quantité de la ressource en eau
- Qualité de la ressource en eau
- Usages de la ressource en eau

SAGE Isle Dronne
Commission Locale de l'Eau

7. Point d'actualité

La parole est à la salle

SAGE Isle Dronne
Commission Locale de l'Eau

Merci de votre attention